Գյումրու համայնքի ղեկավար
պարոն Հ. Սանասարյանին

Գյումրի քաղաքի Հարթ-Բուրգ փող-
ոց թիվ 9 շենքի
հասցեի հասցեագրման
ՕՍՍ 01.81-13

Պ-ի Նոտ

Խնդրում եմ, Ձեզ որպես Հ. Հարությունյան 33/9 բնակելի հասցեագրված օբյեկտը տեղափոխել հասցեագրման գրանցամատյան: Շենքը գտնվում է Գյումրի Հ. Հարությունյան 33/6 հողամասի մոտ, որպես անշարժ կառույց գոյություն ունի: Հիշատակագրված հասցեն սխալմամբ գրանցվել է գրանցամատյանում: Հողամասի սեփականատերը հանդիսանում է Հ. Հարությունյան: Հողամասի վրա գտնվող օբյեկտը գրանցվում է որպես հեռախոսակայանի վրա: Հետևաբար սրանք մեկ հասցե չեն: Հարգելի պարոն Սանասարյան, խնդրում եմ հասցեագրման գրանցամատյանում գրանցել հասցեագրումը ինչպես նշվեցի: Հարգանքով՝ Հ. Հարությունյան

22.11.2023թ

23.11.2023թ.
2524D

	# ՀՈՂԱՄԱՍԻ ՀԱՏԱԿԱԳԻԾ	Չև 1
Մեփականատեր	Մարզ՝ Շիրակ, Համայնք Գյումրի, Վ. Սարգսյան փողոց 33/6 հողամաս հասցեով	Հաստատում եմ ___.___.2022 թ.
Գյումրի համայնք	Մարզ,համայնք,հասցե	Համայնքի ղեկավար Կ.Տ.
	Հողահատկացման հիմքը	անուն, ազգանուն,հայրանուն

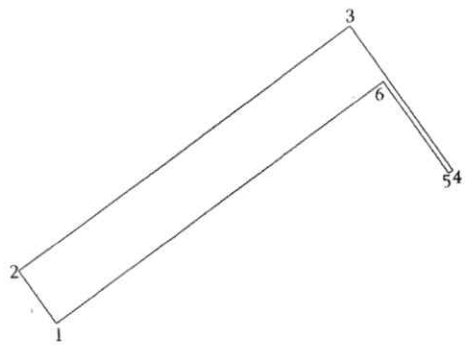

Մակերես հա	0,00334
Ծածկագիր	08-001-0114-0074
Նպատակային նշանակություն	բնակավայրերի
Գործառնական նշանակություն	Հասարակական Կառուցապատում

Լրացուցիչ նշումներ.

Հողամասի

Շրջադարձային (բեկման) կետեր	կոորդինատներ X	կոորդինատներ Y	գծային չափեր (մ)
1	8401643.7924	4521475.6398	2.26
2	8401642.5031	4521477.4900	14.50
3	8401654.2885	4521485.9370	6.21
4	8401657.8389	4521480.8423	0.18
5	8401657.6960	4521480.7402	3.95
6	8401655.4351	4521483.9846	14.32
1	8401643.7924	4521475.6398	

Մասշտաբ 1:1000

Որակավորում ունեցող անձ		Արսեն Նուրիջանյան
Որակավորման վկայականի համարը		0328
Ստորագրություն		
Իրավաբանական անձի անվանումը		Մ/Հ Արսեն Նուրիջանյան
ՀՎՀՀ		88008800381 3
Ստորագրություն		29.887520
ամիս ամսաթիվ	չափագրության	10.11.22թ.
	հատակագծի կազմման	22.11.22թ.

Կ.Տ.

ՀՈՂԱՄԱՍԻ ԲԱԺԱՆՄԱՆ ՍԽԵՄԱ

Էջ 2

Սեփականատեր	Մարզ Շիրակ, Համայնք Գյումրի, Վ. Սարգսյան փողոց 33/6 հողամաս
Սամվել, Անահիտ Խաչատրյաններ	Մարզ, համայնք, հասցե

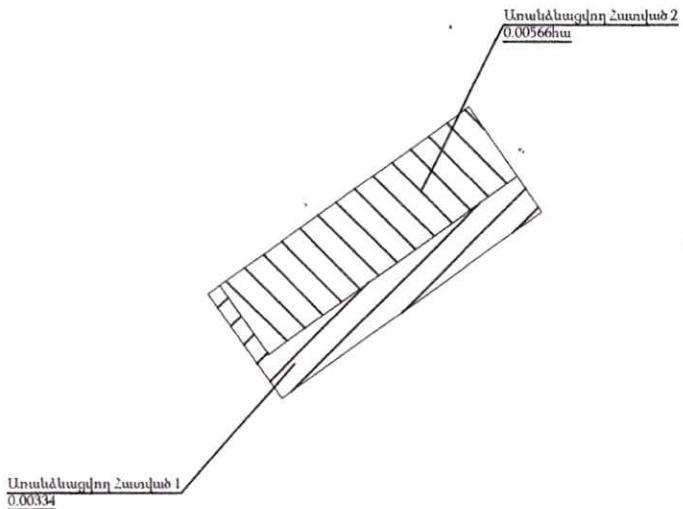

Մակերես հա	0,00900
Ծածկագիր	08-001-0114-0130
Նպատակային նշանակություն	Բնակավայրերի
Գործառնական նշանակություն	Հասարակական Կառուցապատում

Լրացուցիչ նշումներ.

Մասշտաբ 1:1000

Որակավորում ունեցող անձ	Արսեն Նուրիջանյան
Որակավորման վկայականի համարը	0328
Ստորագրություն	
Իրավաբանական անձի անվանումը	Ա/Ձ Արսեն Նուրիջանյան
ՀՎՀՀ	88003813
Ստորագրություն	

ամիս ամսաթիվ	չափագրության	10.11.23թ
	հատակագծի կազմման	22.11.23թ

Կ.Տ.

Չափագրագիր	# ՀՈՂԱՄԱՍԻ ՀԱՏԱԿԱԳԻԾ	Չև 1
Սամվել, Անահիտ Խաչատրյաններ	Մարզ Շիրակ, Համայնք Գյումրի, Վ. Սարգսյան փողոց 33/6 հողամաս Մարզ,համայնք,հասցե	Հաստատում եմ __.__.2022 թ. Համայնքի ղեկավար Կ.Տ. Վ. Սամսոնյան անուն, ազգանուն,հայրանուն
	Հողահատկացման հիմքը	

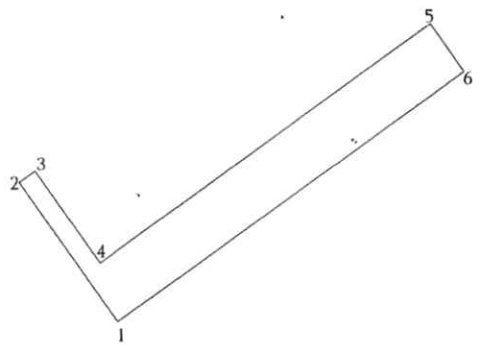

Մակերես հա	0,00334
Ծածկագիր	08-001-0114-0130
Նպատակային նշանակություն	բնակավայրերի
Գործառնական նշանակություն	Հասարակական Կառուցապատում

Բացատրություններ.

Հողամասի			
Շրջադարձային (բեկման) կետեր	կոորդինատներ		գծային չափեր (մ)
	X	Y	
1	8401646.6726	4521470.3228	
2	8401643.2422	4521475.2455	6.00
3	8401643.7924	4521475.6398	0.68
4	8401646.0535	4521472.3950	3.95
5	8401657.6960	4521480.7402	14.32
6	8401658.8655	4521479.0619	2.05
1	8401646.6726	4521470.3228	15.00

Մասշտաբ 1:1000		
Որակավորում ունեցող անձ		Արսեն Նուրիջանյան
Որակավորման վկայականի համարը		0328
Ստորագրություն		
Իրավաբանական անձի անվանումը		ՍՊԸ Արսեն Նուրիջանյան
ՀՎՀՀ		88003813
Ստորագրություն		
ամիս ամսաթիվ	չափագրության	22.11.22
	հատակագծի կազմման	22.11.22

Կ.Տ.

Մեփականատեր	# ՀՈՂԱՄԱՍԻ ՀԱՏԱԿԱԳԻԾ	Չև 1
Սամվել, Անահիտ Խաչատրյաններ	Մարզ Շիրակ, Համայնք Գյումրի, Վ. Սարգսյան փողոց 33/6 հողամաս Մարզ,համայնք,հասցե	Հաստատում եմ ___.___.2022 թ.
		Համայնքի ղեկավար Կ.Տ.
	Հողահատկացման հիմքը	Վ. Սամսոնյան անուն, ազգանուն,հայրանուն

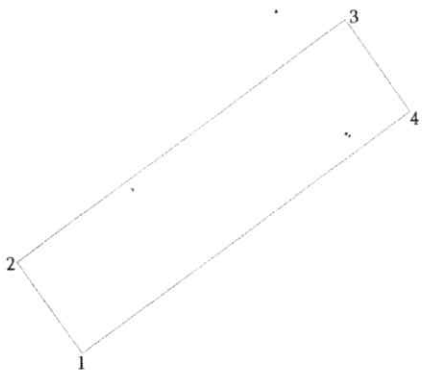

Մակերես հա	0.00566
Ծածկագիր	08-001-0114-0130
Նպատակային նշանակություն	բնակավայրերի
Գործառնական նշանակություն	Հասարակական Կառուցապատում

Լրացուցիչ նշումներ.

Հողամասի

Հերթագրային (բեկման) կետեր	կոորդինատներ X	կոորդինատներ Y	գծային չափեր (մ)
1	8401646.0535	4521472.3950	
2	8401643.7924	4521475.6398	3.95
3	8401655.4351	4521483.9846	14.32
4	8401657.6960	4521480.7402	3.95
1	8401646.0535	4521472.3950	14.32

Մասշտաբ 1:1000

Որակավորում ունեցող անձ		Արսեն Նուրիջանյան
Որակավորման վկայականի համար		0328
Ստորագրություն		
Իրավաբանական անձի անվանումը		Մ/Պ Արսեն Նուրիջանյան
ՀՎՀՀ		88003813
Ստորագրություն		88003813
ամիս ամսաթիվ	չափագրության	10.11.22թ
	հատակագծի կազմման	22.11.22թ

29.867520

Կ.Տ.

ՀԱՅԱՍՏԱՆԻ ՀԱՆՐԱՊԵՏՈՒԹՅՈՒՆ

ՎԿԱՅԱԿԱՆ

ԱՆՇԱՐԺ ԳՈՒՅՔԻ ՆԿԱՏՄԱՄԲ ԻՐԱՎՈՒՆՔՆԵՐԻ
ՊԵՏԱԿԱՆ ԳՐԱՆՑՄԱՆ

Կադաստրի
կոմիտե

Սույն վկայականով հաստատվում է 21 նոյեմբերի 2023 թվականին գույքի նկատմամբ իրավունքների պետական գրանցման միասնական մատյանում կատարված անշարժ գույքի նկատմամբ իրավունքի պետական գրանցումը հետևյալ տվյալներով.

1. ԳՐԱՆՑՎԱԾ ԻՐԱՎՈՒՆՔԻ ՍՈՒԲՅԵԿՏ(ՆԵՐ)

ՍԱՄՎԵԼ ԽԱՉԱՏՐՅԱՆ ՍԱՐԳՍԻ, ԱՆԱՀԻՏ ԽԱՉԱՏՐՅԱՆ ԱԼԲԵՐՏԻ

2. ԱՆՇԱՐԺ ԳՈՒՅՔԻ ԳՏՆՎԵԼՈՒ ՎԱՅՐԸ ԵՎ ԱՆՎԱՆՈՒՄԸ

Մարզ Շիրակ, համայնք Գյումրի ք. Վ. Սարգսյան փողոց 33/6 հողամաս

3. ԳՐԱՆՑՄԱՆ ՀԱՄԱՐ ՀԻՄՔ ՀԱՆԴԻՍԱՑԱԾ ՓԱՍՏԱԹՂԹԵՐԸ

Անշարժ գույքի վաճառքի պայմանագիր՝ ստորագրված ՀՀ կադաստրի կոմիտեի «Գյումրի» սպասարկման գրասենյակում 16/11/2023թ.-ին

4. ՀՈՂԱՄԱՍԻ ԲՆՈՒԹԱԳՐԵՐԸ

Կադաստրային ծածկագիրը՝ 08-001-0114-0130
Մակերեսի չափը (հա)՝ 0.009
Նպատակային նշանակությունը՝ բնակավայրերի
Գործառնական նշանակությունը կամ հողատեսքը՝ Հասարակական կառուցապատման
Գրանցված իրավունքի տեսակը՝ ԸՆԴՀԱՆՈՒՐ ՀԱՄԱՏԵՂ ՍԵՓԱԿԱՆՈՒԹՅՈՒՆ

ՎԿԱՅԱԿԱՆ N 21112023-08-0026, գաղտնաբառ՝ TG1CSFAQAXUF

Փաստաթղթի իսկությունը և վավերականությունը կարող է ստուգվել Կադաստրի կոմիտեի www.e-cadastre.am կայքէջի միջոցով

5. ՇԻՆՈՒԹՅՈՒՆՆԵՐԻ ԲՆՈՒԹԱԳՐԵՐԸ

1) Նպատակային նշանակությունը՝

2) Բնութագրերը ըստ առանձին շինությունների՝

Հ/Հ	Կադաստրային ծածկագիր	Տեսակ	Մակերես	Գրանցված իրավունքի տեսակ

Լրացուցիչ նշումներ և տեղեկություններ

Գրանցումը իրականացնող պաշտոնատար անձի անունը, ազգանունը՝ ՌՈՄԱՆ ՀԱՐՈՒԹՅՈՒՆՅԱՆ

Զբաղեցրած պաշտոնը՝ Անշարժ գույքի ռեգիստր

ՎԿԱՅԱԿԱՆ N 21112023-08-0026, գաղտնաբառ՝ TG1CSFAQAXUF

Փաստաթղթի իսկությունը և վավերականությունը կարող է ստուգվել Կադաստրի կոմիտեի www.e-cadastre.am կայքէջի միջոցով

Կադաստրի կոմիտե

ՀԱՅԱՍՏԱՆԻ ՀԱՆՐԱՊԵՏՈՒԹՅՈՒՆ REPUBLIC OF ARMENIA

ԱԶԳԱՆՈՒՆԸ

ԽԱՉԱՏՐՅԱՆ

ՍԵՌԸ

Ա

ԱՆՈՒՆԸ

ՍԱՄՎԵԼ ՍԱՐԳՍԻ

ՔԱՂԱՔԱՑԻՈՒԹՅՈՒՆԸ ՀԱՅԱՍՏԱՆԻ ՀԱՆՐԱՊԵՏՈՒԹՅՈՒՆ

ԾՆՎԵԼ Է

09.02.1954

ԾՆՆԴԱՎԱՅՐԸ

ՀԱՅԱՍՏԱՆԻ ՀԱՆՐԱՊԵՏՈՒԹՅՈՒՆ

ՏՐՎԵԼ Է

18.10.2023

ՎԱՎԵՐԱԿԱՆ Է ՄԻՆՉԵՎ

18.10.2033

ՈՒՄ ԿՈՂՄԻՑ

016

ԱՆՁՆԱԳՐԻ ՏԻՐՈՋ ՍՏՈՐԱԳՐՈՒԹՅՈՒՆԸ/SIGNATURE OF HOLDER

ՀԱՅԱՍՏԱՆԻ ՀԱՆՐԱՊԵՏՈՒԹՅՈՒՆ REPUBLIC OF ARMENIA

PASSPORT

TYPE	COUNTRY CODE	PASSPORT No
P	ARM	AL0468412

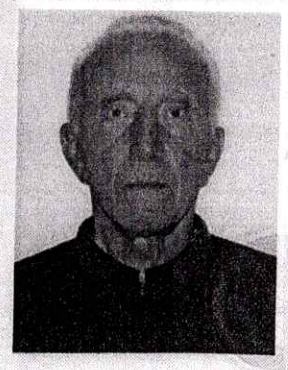

SURNAME(S)

KHACHATRYAN

NAME

SAMVEL

NATIONALITY REPUBLIC OF ARMENIA

DATE OF BIRTH

09 FEB 1954

PERSONAL No.

SEX

M

PLACE OF BIRTH

REPUBLIC OF ARMENIA

DATE OF ISSUE

18 OCT 2023

DATE OF EXPIRY

18 OCT 2033

AUTHORITY

016

P<ARMKHACHATRYAN<<SAMVEL<<<<<<<<<<<<<<<<<<<<

AL04684120ARM5402090M3310182<<<<<<<<<<<<<<08

ԱՆՁՆԱԳԻՐԸ ՕՏԱՐԵՐԿՐՅԱ
ՊԵՏՈՒԹՅՈՒՆՆԵՐՈՒՄ
ՎԱՎԵՐԱԿԱՆ Է ՄԻՆՉԵՎ

PASSPORT IS VALID FOR FOREIGN
COUNTRIES UNTIL:

31.10.2024

Հաշվառվել է 016 Գյումրի
Կապ - Զրույց 9 գրաֆ.
«03» 06 2021 թ.
ստորագրություն

AL 0469412

ՀԱՅԱՍՏԱՆԻ ՀԱՆՐԱՊԵՏՈՒԹՅՈՒՆ REPUBLIC OF ARMENIA

ԱԶԳԱՆՈՒՆԸ

ԽԱՉԱՏՐՅԱՆ

ՍԵՌԸ
Ա

ԱՆՈՒՆԸ

ՍԱՄՎԵԼ ՍԱՐԳՍԻ

ՔԱՂԱՔԱՑԻՈՒԹՅՈՒՆԸ ՀԱՅԱՍՏԱՆԻ ՀԱՆՐԱՊԵՏՈՒԹՅՈՒՆ

ԾՆՎԵԼ Է
09.02.1954

ԾՆՆԴԱՎԱՅՐԸ
ՀԱՅԱՍՏԱՆԻ ՀԱՆՐԱՊԵՏՈՒԹՅՈՒՆ

ՏՐՎԵԼ Է
18.10.2023

ՎԱՎԵՐՄԱՆ Է ՄԻՆՉԵՎ
18.10.2033

ՈՒՄ* ԿՈՂՄԻՑ
016

ԱՆՁՆԱԳԻՐ ՏԻՐՈՋ ՍՏՈՐԱԳՐՈՒԹՅՈՒՆԸ/SIGNATURE OF HOLDER

ՀԱՅԱՍՏԱՆԻ ՀԱՆՐԱՊԵՏՈՒԹՅՈՒՆ REPUBLIC OF ARMENIA

PASSPORT

TYPE	COUNTRY CODE	PASSPORT No
P	ARM	AL0468412

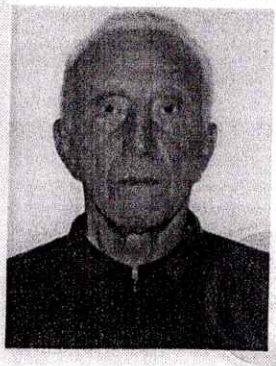

SURNAME(S)
KHACHATRYAN

NAME
SAMVEL

NATIONALITY REPUBLIC OF ARMENIA

DATE OF BIRTH
09 FEB 1954

PERSONAL No.

SEX
M

PLACE OF BIRTH
REPUBLIC OF ARMENIA

DATE OF ISSUE
18 OCT 2023

DATE OF EXPIRY
18 OCT 2033

AUTHORITY
016

P<ARMKHACHATRYAN<<SAMVEL<<<<<<<<<<<<<<<<<<<<<
AL0468412 0ARM5402090M3310182<<<<<<<<<<<<<<<08

ԱՆՁՆԱԳԻՐԸ ՕՏԱՐԵՐԿՐՅԱ
ՊԵՏՈՒԹՅՈՒՆՆԵՐՈՒՄ
ՎԱՎԵՐԱԿԱՆ Է ՄԻՆՉԵՎ

PASSPORT IS VALID FOR FOREIGN
COUNTRIES UNTIL:

31.10.2024

Հաշվառվել է Գյումրի 016
Գասպ - Դրամ փ. 9 փակ.
«03» 06 2021 թ. Մատ
ստորագրություն

AL 0468412

ՀԱՅԱՍՏԱՆԻ ՀԱՆՐԱՊԵՏՈՒԹՅՈՒՆ REPUBLIC OF ARMENIA

ԱԶԳԱՆՈՒՆԸ
ԽԱՉԱՏՐՅԱՆ

ՍԵՌ.
Բ

ԱՆՈՒՆԸ
ԱՆԱՀԻՏ ԱԼԲԵՐՏԻ

ՔԱՂԱՔԱՑԻՈՒԹՅՈՒՆԸ ՀԱՅԱՍՏԱՆԻ ՀԱՆՐԱՊԵՏՈՒԹՅՈՒՆ

ԾՆՎԵԼ Է
23.05.1960

ԾՆՆԴԱՎԱՅՐԸ
ՀԱՅԱՍՏԱՆԻ ՀԱՆՐԱՊԵՏՈՒԹՅՈՒՆ

ՏՐՎԵԼ Է
25.01.2021

ՎԱՎԵՐԱԿԱՆ Է ՄԻՆՉԵՎ
25.01.2031

ՈՒՄ ԿՈՂՄԻՑ
016

ԱՆՁՆԱԳՐԻ ՏԻՐՈՋ ՍՏՈՐԱԳՐՈՒԹՅՈՒՆԸ /SIGNATURE OF HOLDER

ՀԱՅԱՍՏԱՆԻ ՀԱՆՐԱՊԵՏՈՒԹՅՈՒՆ REPUBLIC OF ARMENIA

PASSPORT

TYPE	COUNTRY CODE	PASSPORT No.
P	ARM	AT0638563

SURNAME(S)
KHACHATRYAN

NAME
ANAHIT

NATIONALITY REPUBLIC OF ARMENIA

DATE OF BIRTH
23 MAY 1960

PERSONAL No.

SEX
F

PLACE OF BIRTH
REPUBLIC OF ARMENIA

DATE OF ISSUE
25 JAN 2021

DATE OF EXPIRY
25 JAN 2031

AUTHORITY
016

P<ARMKHACHATRYAN<<ANAHIT<<<<<<<<<<<<<<<<<<<<<<
AT06385632ARM6005236F3101252<<<<<<<<<<<<<<<02

ԱՆՁՆԱԳԻՐԸ ՕՏԱՐԵՐԿՐՅԱ
ՊԵՏՈՒԹՅՈՒՆՆԵՐՈՒՄ
ՎԱՎԵՐԱԿԱՆ Է ՄԻՆՉԵՎ.

PASSPORT IS VALID FOR FOREIGN
COUNTRIES UNTIL.

15.08.2023

15.08.2024

Հաշվառվել է Գ. Գյումրի 016
Վանք թաղ. 11 փող. 26 բն. 15
«05» 05 ~~201~~ 1992 թ.
ստորագրություն

Հաշվառումից հանվել է 016
«03» 06 2021 թ.
ստորագրություն

Հաշվառվել է Գ. Գյումրի 016
Լեռ-Դիզ 1 փ.
«03» 06 2021 թ.
ստորագրություն

AT 0636563

ՀԱՅԱՍՏԱՆԻ ՀԱՆՐԱՊԵՏՈՒԹՅՈՒՆ

ՎԿԱՅԱԿԱՆ

ԱՆՇԱՐԺ ԳՈՒՅՔԻ ՆԿԱՏՄԱՄԲ ԻՐԱՎՈՒՆՔՆԵՐԻ ՊԵՏԱԿԱՆ ԳՐԱՆՑՄԱՆ

Կադաստրի կոմիտե

Սույն վկայականով հաստատվում է 25 դեկտեմբերի 2023 թվականին գույքի նկատմամբ իրավունքների պետական գրանցման միասնական մատյանում կատարված անշարժ գույքի նկատմամբ իրավունքի պետական գրանցումը հետևյալ տվյալներով.

1. ԳՐԱՆՑՎԱԾ ԻՐԱՎՈՒՆՔԻ ՍՈՒԲՅԵԿՏ(ՆԵՐ)

ՀՀ ՇԻՐԱԿԻ ՄԱՐԶԻ ԳՅՈՒՄՐԻ ՔԱՂԱՔԱՅԻՆ ՀԱՄԱՅՆՔ

2. ԱՆՇԱՐԺ ԳՈՒՅՔԻ ԳՏՆՎԵԼՈՒ ՎԱՅՐԸ ԵՎ ԱՆՎԱՆՈՒՄԸ

Մարզ Շիրակ, համայնք Գյումրի ք. Վ. Սարգսյան փողոց 33/14 հողամաս

3. ԳՐԱՆՑՄԱՆ ՀԱՄԱՐ ՀԻՄՔ ՀԱՆԴԻՍԱՑԱԾ ՓԱՍՏԱԹՂԹԵՐԸ

ՀՀ Շիրակի մարզի Գյումրի համայնքի ղեկավարի 04/12/2023թ. թիվ 3041-Ա և 06/12/2023թ. թիվ 3059-Ա որոշումներ, ՀՀ Շիրակի մարզի Գյումրի համայնքի ղեկավարի 20/12/2023թ. թիվ 01/24620 գրություն

4. ՀՈՂԱՄԱՍԻ ԲՆՈՒԹԱԳՐԵՐԸ

Կադաստրային ծածկագիրը՝ 08-001-0114-0139
Մակերեսի չափը (հա)՝ 0.00334
Նպատակային նշանակությունը՝ բնակավայրերի
Գործառնական նշանակությունը կամ հողատեսքը՝ Հասարակական կառուցապատման
Գրանցված իրավունքի տեսակը՝ ՍԵՓԱԿԱՆՈՒԹՅՈՒՆ

ՎԿԱՅԱԿԱՆ N 25122023-08-0037, գաղտնաբառ՝ WQ6ZAAFJKB4Z

Փաստաթղթի իսկությունը և վավերականությունը կարող է ստուգվել Կադաստրի կոմիտեի www.e-cadastre.am կայքէջի միջոցով

5. ՇԻՆՈՒԹՅՈՒՆՆԵՐԻ ԲՆՈՒԹԱԳՐԵՐԸ

1) Նպատակային նշանակությունը՝

2) Բնութագրերը ըստ առանձին շինությունների՝

Հ/Հ	Կադաստրային ծածկագիր	Տեսակ	Մակերես	Գրանցված իրավունքի տեսակ

Լրացուցիչ նշումներ և տեղեկություններ

Գրանցումը իրականացնող պաշտոնատար անձի անունը, ազգանունը՝ Կարեն Մանուկյան

Զբաղեցրած պաշտոնը՝ Անշարժ գույքի ռեգիստր

ՎԿԱՅԱԿԱՆ N 25122023-08-0037, գաղտնաբառ՝ WQ6ZAAFJKB4Z

Փաստաթղթի իսկությունը և վավերականությունը կարող է ստուգվել Կադաստրի կոմիտեի www.e-cadastre.am կայքէջի միջոցով

Կադաստրի կոմիտե

ՀԱՅԱՍՏԱՆԻ ՀԱՆՐԱՊԵՏՈՒԹՅՈՒՆ

ՎԿԱՅԱԿԱՆ

ԱՆՇԱՐԺ ԳՈՒՅՔԻ ՆԿԱՏՄԱՄԲ ԻՐԱՎՈՒՆՔՆԵՐԻ
ՊԵՏԱԿԱՆ ԳՐԱՆՑՄԱՆ

Կադաստրի
կոմիտե

Սույն վկայականով հաստատվում է 5 դեկտեմբերի 2023 թվականին գույքի նկատմամբ իրավունքների պետական գրանցման միասնական մատյանում կատարված անշարժ գույքի նկատմամբ իրավունքի պետական գրանցումը հետևյալ տվյալներով.

1. ԳՐԱՆՑՎԱԾ ԻՐԱՎՈՒՆՔԻ ՍՈՒԲՅԵԿՏ(ՆԵՐ)

ՍԱՄՎԵԼ ԽԱՉԱՏՐՅԱՆ ՍԱՐԳՍԻ, ԱՆԱՀԻՏ ԽԱՉԱՏՐՅԱՆ ԱԼԲԵՐՏԻ

2. ԱՆՇԱՐԺ ԳՈՒՅՔԻ ԳՏՆՎԵԼՈՒ ՎԱՅՐԸ ԵՎ ԱՆՎԱՆՈՒՄԸ

Մարզ Շիրակ, համայնք Գյումրի ք. Վ. Սարգսյան փողոց 33/6 հողամաս

3. ԳՐԱՆՑՄԱՆ ՀԱՄԱՐ ՀԻՄՔ ՀԱՆԴԻՍԱՑԱԾ ՓԱՍՏԱԹՂԹԵՐԸ

Անշարժ գույքի վաճառքի պայմանագիր՝ ստորագրված ՀՀ կադաստրի կոմիտեի ,,Գյումրի,, սպասարկման գրասենյակում 16/11/2023 թվականին, ՀՀ Շիրակի մարզի Գյումրի համայնքի ղեկավարի 29/11/2023 թվականի թիվ 2992-Ա որոշում

4. ՀՈՂԱՄԱՍԻ ԲՆՈՒԹԱԳՐԵՐԸ

Կադաստրային ծածկագիրը՝ 08-001-0114-0138
Մակերեսի չափը (հա)՝ 0.00334
Նպատակային նշանակությունը՝ բնակավայրերի
Գործառնական նշանակությունը կամ հողատեսքը՝ Բնակելի կառուցապատման
Գրանցված իրավունքի տեսակը՝ ԸՆԴՀԱՆՈՒՐ ՀԱՄԱՏԵՂ ՍԵՓԱԿԱՆՈՒԹՅՈՒՆ

ՎԿԱՅԱԿԱՆ N 05122023-08-0032, գաղտնաբառ՝ JRMJKMNXMWBZ

Փաստաթղթի իսկությունը և վավերականությունը կարող է ստուգվել Կադաստրի կոմիտեի www.e-cadastre.am կայքէջի միջոցով

5. ՇԻՆՈՒԹՅՈՒՆՆԵՐԻ ԲՆՈՒԹԱԳՐԵՐԸ

1) Նպատակային նշանակությունը՝

2) Բնութագրերը ըստ առանձին շինությունների՝

Հ/Հ	Կադաստրային ծածկագիր	Տեսակ	Մակերես	Գրանցված իրավունքի տեսակ

Լրացուցիչ նշումներ և տեղեկություններ

Գրանցումը իրականացնող պաշտոնատար անձի անունը, ազգանունը՝ Կարեն Խաչատրյան

Զբաղեցրած պաշտոնը՝ Շիրակի մարզային ստորաբաժանման անշարժ գույքի ավագ ռեգիստր

ՎԿԱՅԱԿԱՆ N 05122023-08-0032, գաղտնաբառ՝ JRMJKMNXMWBZ

Փաստաթղթի իսկությունը և վավերականությունը կարող է ստուգվել Կադաստրի կոմիտեի www.e-cadastre.am կայքէջի միջոցով

Կադաստրի կոմիտե

Խրախուսի փող
Բաղրամյան պող.
0114
0123
0068
0055
0056
0054
0069
0036
0067
0070
0020
0034
0085
0088
0096
0095
0074
0016
0013
0043
0011
0003
0001
0098
0021
0033
0035
0036
0093
0034
33/12
25/14
25/10
33/9
45/1
32/2
27a
33/10
58/2
25/19
31/2
Գ. ԱՍԼԱՆՅԱՆ փող.